滋慶学園 COM 留学生 TODAY CAMPUS REPORT

滋慶国際交流COM

VOL.32
INDEX

P.1
・2023年度入学式

P.2
・就職・内定実績

P.3
・就職・内定実績
・海外から直接入学した留学生

2023年度入学式

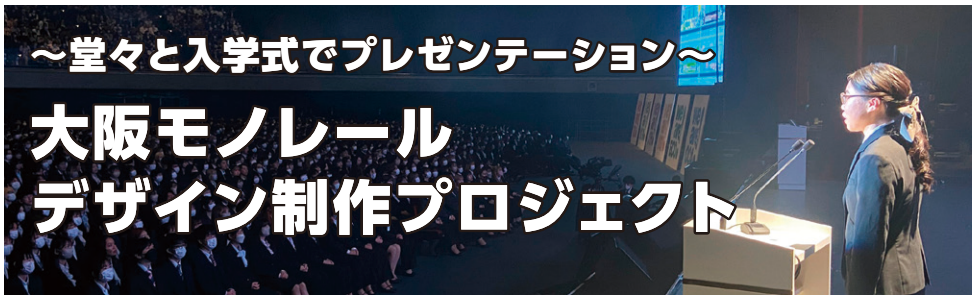

～堂々と入学式でプレゼンテーション～ 大阪モノレール デザイン制作プロジェクト

大阪アニメ・声優&eスポーツ専門学校
コミックイラストコース（卒業生）

張 綽庭（チョウ シャクテイ）さん
国・地域：香港／香港城市大學卒

入学式でのプレゼンテーション

チョウさんは在校生代表の一人として、入学式でプレゼンテーションを行いました。
2年前、新入生として入学式に参加された際に、「自分もあの舞台に立ってプレゼンをしたい!」という気持ちを実現され堂々とプレゼンテーションをされました。交通安全の意識を大阪府民に広げるために、大阪府交通対策協議会から「大阪モノレールのラッピング広告イラストの制作」の依頼をいただき、見事コンペで選ばれ採用された作品を披露しました。ラッピングが完成した車両は「おおさか交通安全号」と命名され、2022年9月23日より一年間、門真市駅大阪空港駅間を走っています。

完成した「おおさか交通安全号」

TCAへ双子兄弟で入学! 入学式で先輩から受け取った思いをこれからのエネルギーへ

東京コミュニケーションアート専門学校
VFX・CG・映像マスター専攻（1年生）

馮 天翱&馮 天翔（フウ テンコウ&フウ テンショウ）さん
国・地域：香港／HKMLC Queen Maud Secondary School卒

双子でTCAに入学したフウさん兄弟

今年はなんと双子で入学した新入生がいます!兄弟2人で共に夢を掴もうと、入学してくれたお二人に入学式について感想を聞いてみました。
「私は日本のアニメやゲーム制作会社で3DCG制作者として就職したくてTCAに入学しました。新しい環境に慣れるのに不安がありましたが、入学式で卒業生や在校生の先輩たちのプレゼンテーションでの作品や学びを見て、その成果に感銘を受け、同じように頑張りたいという気持ちになりました。（フウ兄）」
「入学式のプレゼンテーションを見て、TCAでの学びが現実の業界でどのように活かされるかを具体的にイメージできました。今は新しい環境で学びをスタートすることに対する緊張感と、学びを通じて自分自身が成長できるという期待感で胸が躍っています。（フウ弟）」

プレゼンテーションをみて自分の未来を見据える!

東京俳優・映画&放送専門学校
AR・VRデザイナー専攻（1年生）

陳 燦（チン シャク）さん
国・地域：中国／東京中央日本語学院卒

右 チンさん

入学式に参加して、第二部の各校のプレゼンテーションをみて驚くことがたくさんありました。卒業生のみなさんは情熱的で素晴らしいパフォーマンスを見せてくれました。
私の専攻が「AR・VRデザイナー専攻」のため、芸術性と技術的な方法の融合が完璧な作品を生み出すということがわかり、より勉強していくことが楽しみになりました。自分の強みを理解して、今後の勉強に繋げていきたいと思っています。目標を立てて、同期の学生、先生たちともっとコミュニケーションをとって、わからないことはわかるまで努力しようと思っています。
また、私の夢の実現を応援してくれている両親に感謝したいと思います。

初めての授業

東京スクールオブミュージック&ダンス専門学校
スーパーマルチアーティスト専攻（1年生）

張 嘉鑠（チョウ ジャショウ）さん
国・地域：中国／つくば国際語学院卒

チョウさん

滋慶学園グループの入学式はとても華やかな式典で、ステージ上にて行われた先生方のお話や各校の学生さんのプレゼンテーションやパフォーマンスは、これから入学する私たちにとって最初の授業として、教育理念や先輩たちの未来に対する心からの関心と期待を知る事が出来るとても貴重な機会になりました。また、これから自分も頑張ろうと再認識でき、そして感動し素晴らしい学校を選んだと実感しました。学校選びの際にも対応して下さった先生方や在校生の優しさやプロ意識の高さに心を打たれたのを思い出し、自分の選択が間違っていなかったんだと喜びを感じる事が出来ました。これからも大好きな先生方と楽しみながら、しっかり学んでいきます。

初めての日本留学!イラストレーターとしての夢に向けてのスタート

東京コミュニケーションアート専門学校
ゲームグラフィック&イラストレーションマスター専攻（2年次編入学）

許 雅涵（キョ ガカン）さん
国・地域：台湾／国立嘉義大学卒

入学式に期待を膨らませるキョさん

今年も多くの留学生がご入学され、直接母国から入学手続きをされた留学生たちも無事入国し、入学式に参加することができました。台湾からご入学頂いた、キョさんに感想を伺いました。「留学は初めてで、日本語力もまだまだ不十分で、入学式に参加する前は、不安と期待が入り混じった気持ちでした。ですが、入学式では、先生方のスピーチや在校生たちの演技やダンスを見て、この学校がどれだけ創造性を重んじ、学生たちが自己表現力を磨くための環境を整えているのかを感じました。新しい環境で多くのことを学び、成長できることを期待しています。」
今後も日本語力の向上や業界との繋がりも深めていきたいと語っていました。今後の活躍も楽しみです。

クリエイティブは平和に繋がる

東京アニメ・声優&eスポーツ専門学校
声優アーティスト専攻（1年生）

ALAM BAHRAM（アラム バーラム）さん
国・地域：アメリカ／東洋言語学院卒

幼い頃に母国で観たアニメで声優に憧れを抱きました。日本語を学び、「日本で声優をメインにクリエイティブな活動をしていきたい」という想いを持って、東京アニメ・声優&eスポーツ専門学校に入学しました。
入学式では、「クリエイティブは平和に繋がる」というお話が特に印象に残っています。自分自身、クリエイティブな活動を通して、誰かに元気を与えて、その活動でできた資金はアフリカやアマゾンなどで困っている人への支援金にしていきたいと考えているからです。
これからの学校生活を通して、苦手なことにも挑戦して努力を重ねながら、歌や作品でも人を助けられる声優アーティストとして活躍していけるように頑張ります!

入学式から一週間経ったアラムさん

就職・内定実績

TCA留学生内定第一号☆ 憧れのゲーム業界へ内定獲得!

東京コミュニケーションアート専門学校
コミックイラスト専攻(3年生)

李 澤坤(リ タクコン)さん
国・地域:中国／名校教育日本語学校卒

就職先:株式会社サイバーコネクトツー
(職種:ゲーム2Dアーティスト)

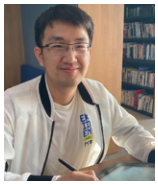
リさん

2023年度も留学生が続々内定を獲得しています。
TCA第一号は、コミックイラスト専攻のリくん。入学前からゲーム会社での就職を目標に掲げ、就職活動に取り組んで来ました。「中国の大学でもゲームについて学んでいましたが、TCAに入学し、成熟した教育システムに驚きました。ゲームやビジネスのイラストについて多くを学ぶことができました。また講師も経験豊かな方が多く、業界についての知識をたくさん教わりました。将来的にはアートディレクターを目標にしています。」と語ってくれました。また、AIとの共存についても悩んだそうです。「AIイラストが流行っていますが、画力がTOPクラスでなくても、画力がすべてではなく、アイディア勝負だと思います。みるもの、考えるものすべてを絵のヒントにして行きたい」と笑顔で話してくれました。

望み通りの会社に内定できました!

OCA大阪デザイン&テクノロジー専門学校
ゲームグラフィック&キャラクター専攻(3年生)

王 怡婷(オウ イテイ)さん
国・地域:中国／京都国際アカデミー卒

就職先:株式会社Aiming
(職種:デザイナー)

オウさん

就職活動中、私は自己分析や企業研究に多くの時間を費やし、自分が本当にやりたい仕事や自分に合った企業を探して、株式会社Aimingに出会いました。自分自身もオンラインゲームが好きで、その分野で仕事をしたいという思いがあったため、応募しました。
選考の中で面接が一番苦手ですが、先生が練習を手伝ってくれたお陰で、スムーズに進んでいきました。面接では、自分のポートフォリオやこれまでの経験について話し、会社に貢献できるという意欲をアピールしました。株式会社Aimingには自分がやりたい仕事や、自分が求める環境が見え、自分自身の成長に繋がると感じたため、選考に真剣に取り組み、内定をいただくことができました。

ゲーム会社で働く夢を叶えることができました!

OCA大阪デザイン&テクノロジー専門学校
ゲームグラフィック&キャラクター専攻(卒業生)

LEE SEUL(イ スル)さん
国・地域:韓国／メリック日本語学校卒

就職先:株式会社サイバーコネクトツー
(職種:2Dアーティスト)

イさん

弟が日本に留学していたので、一緒に日本語を学ぶために日本語学校に入学しました。日本で生活をしていると日本のゲームが好きになり、日本のゲーム会社で働きたくなりました。一人で就職活動することに自信がなかったので、OCAに入学しました。入学して1年、2年生はポートフォリオの制作をし、3年生から就職のため、ポートフォリオを仕上げながら3年生の時にJLPT N1を取得しました。また、履歴書については何回も先生にアドバイスをもらいながら書き直し、先生と面接練習をして、応募した会社に入社することができました。これからも色々挑戦しながら楽しく自分の能力を磨いていけるよう頑張ります。

サウンドクリエーターとしてゲーム会社に就職

大阪スクールオブミュージック専門学校
ゲーム&アニメミュージシャン専攻(卒業生)

鄭 九豪(テイ キュウゴウ)さん
国・地域:台湾／メリック日本語学校卒

就職先:株式会社ディンプス
(職種:サウンドクリエーター)

テイさん

日本のゲーム音楽を学び日本での就職の夢を抱き、OSMのゲーム&ミュージシャンコースに入学。OSM入学の決め手になったのは、やはりWメジャーシステムで自分の学びたい勉強をカスタマイズできることだったそうです。在校中は、作曲を学びながらバンドのベーシストとしても活動するなど、幅広く今の音楽業界の知識を深め、質の良い作品を創作できるクリエーターを目指されていました。これからの夢は、自分の音楽がコンサートで流されること。ゲーム音楽ミュージシャンを目指されています。とても素敵なアーティストがまた一人誕生しました!!

基礎力を確実に身に付けたことでゲーム会社に就職できました。

OCA大阪デザイン&テクノロジー専門学校
ゲームグラフィック&キャラクター専攻(卒業生)

錢 怡廷(セン イテイ)さん
国・地域:台湾／國立中興大学卒

就職先:株式会社アドグローブ
(職種:3Dデザイナー)

センさん

小さい頃からずっとゲームと絵を描くことが好きで、その中に日本の会社が開発したゲームは一番よくプレイしていました。私も自分の手で作り出した作品を人に楽しんでもらいたいと思い、日本に来てゲーム制作について学ぶことを決心しOCAに入学しました。全学年にデッサンの授業があり、元々直感で絵を描いていた私にもしっかり立体物の正確な構造を把握することができ、観察力もより上がり、2Dと3D両方の制作に対してとても役に立ち基礎力が確実に身に付いたと実感しました。就職でもなんでも基礎力を育む時間は大切です。一人で日本に来て辛い時期があるかもしれませんが、すべてがキツイわけではなく、きっと楽しいことが沢山あります!そして日本で成し遂げたいことや目標があれば、勇気を出して前に進みましょう。

イラストで「奇跡の瞬間」を世界に届けてみたい!

東京アニメ・声優&eスポーツ専門学校
イラスト&キャラクターデザイン専攻(卒業生)

孫 澤(ソン タク)さん
国・地域:中国／早稲田文化館日本語科卒

就職先:株式会社TANOport
(職種:イラストレーター)

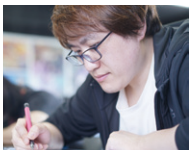
ソンさん

主にゲームに関するイラストを制作する仕事内容で、将来イラストレーターとして活躍したいので、こちらの会社に就職しました。絵を描いたり、色を塗ったりするのが好きです。自分の思想を表現できます。頭の中に思うことを書き出して考えを練り混むとまるで魔法のようです。複数の「瞬間」を一枚の絵に描き込んだら、すごく素敵なイラストになると思います。そんな「奇跡の瞬間」を世界に届けて見せたい!と思います。

◀ デッサンの授業でも多くを描きました

周りを意識してみることを心掛け「ポートフォリオ」のクオリティを上げチャンスを掴む!!

OCA大阪デザイン&テクノロジー専門学校
グラフィックデザイン&イラスト専攻(卒業生)

就職先:株式会社HARBOR
(職種:グラフィックデザイナー)

Agung Pratama Horisman(アグン プラタマ ホリスマン)さん
国・地域:インドネシア／大阪文化国際学校卒

アグンさん

就活活動で頑張ったところは、とりあえずポートフォリオのクオリティは絶対にアップすること。更にクオリティアップをするために少し周りの看板やポスターなどを見るクセをつけようとしました。普段、電車でずっとスマホだけいじっていたので、自分自身すごく意識をして周りを見ないとすぐにスマホに目が行ってしまうので結構苦労しました。周りを見る癖がついてきた頃に、学校の就職イベントである春季合同企業作品審査会で株式会社HARBORの代表に作品を見ていただくことができ、そこからインターンシップのチャンスを掴むことができました。インターンシップで実際プロの現場やどんな風に仕事をしているのかも見ることができ、とても勉強になりました。そして最終面接を受けて内定をいただくことができ、現在は雑誌のレイアウト、ポスターのビジュアル、コンセプトを考えることなど色々と制作に携わっています。

日本と韓国のアニメの懸け橋になりたい

東京アニメ・声優&eスポーツ専門学校
CGアニメーション専攻(卒業生)

LEE DAEHEON(イ デホン)さん
国・地域:韓国／Gunsan Jungang High School卒

就職先:株式会社マジックバス
(職種:制作進行)

イさん

アニメーションという全世界で日本が一番に有名な国だと言われますよね。それが理由で私は日本に来ました。学校も良い所はたくさんありますが、日本の生活をしながら色々な日本のことを学べて良い経験ができました。こちらの会社に就職を決めたのは、韓国の企業とやりとりが多いと聞いたので、私が活躍できそうだと思ったのが理由です。日本の社会人として、そして韓国人としての能力も発揮しながら活動して、将来演出までできるようになりたいと思います。

◀ クラスメイトの仲間たちと一緒に

就職・内定実績

夢が叶いCG制作の会社に就職!

東京俳優・映画&放送専門学校
映画技術専攻（卒業生）

王 子軒（オウ シケン）さん
国・地域：中国／目白大学卒

就職先：株式会社グラフィニカ
（職種：3DCG映像製作）

CG制作に必要なモデリング作業中

幼い頃に日本のアニメに影響され、さらに大学時代ではよく映画とアニメを見ていました。偶然ある映像制作の授業を受け、その時は、映像を鑑賞することだけではなく、映像を作ることも楽しいと思い始めました。そこで、私は日本に留学することにしました。
こちらの会社は、二つの理由で決めました。一つ目は、会社のやることと、自分のやりたいことが一致していることだと思います。私は会社の説明会に参加し、また制作実績を見てから、応募することにしました。二つ目は、個人の成長環境のことです。この業界で生きていくため、勉強し続けなければならないと思うので、個人の成長を促進する環境の有無も考えていました。
まずは自分自身の能力を向上させるために一生懸命働いて、学びたいと思います。早く一人前になるように頑張ります。
また、さまざまな経験を積んで、自分の強みをさらに発揮して、アドバイスをもらう人から、アドバイスをあげる人になりたいです。自分のクリエイティビティを高め、自分の作家性の形成に努力を重ねていきたいと思います。技術だけではなく、学問的な理論にも触れた方がいいと考えます。

国家資格に見事合格し、国立病院に就職!!

京都医健専門学校
作業療法科（卒業生）

趙 喆軒（チョウ テツケン）さん
国・地域：中国／京都YMCA国際福祉専門学校卒

就職先：国立病院
（職種：作業療法士）

チョウさん

2023年3月に作業療法科を卒業され、現在作業療法士として働かれている張さんにインタビューしました。中国出身の張さんは、祖国にて"リハビリ"が発展していない現状を受け、いずれ日本での学びを祖国に還元したいという想いをお持ちです。就職活動を始めるにあたり不安はありましたが、履歴書や面接のマナーなど、細かい部分まで先生がしっかりサポートしてくれたと話されています。この就職先を選んだ理由としては、国立病院では難病など、普通の病院では関われない症例にも関わることができ、ご自身にとって良い経験になると感じたためと話してくださいました。まだ勤務されて間もないですが、ご指導いただける先輩方も多く、毎日充実しているようです。今後の目標として、大学院に進学し、興味のある分野を研究していきたいと話してくれました。

憧れの動物看護師へ

TCA東京ECO動物海洋専門学校
動物看護師専攻（卒業生）

康 子軒（コウ シケン）さん
国・地域：中国／インターカルト日本語学校卒

就職先：ファニメディック動物医療グループ
（職種：愛玩動物看護師）

憧れの動物看護師になります!

今年から国家資格になった愛玩動物看護師の試験も無事合格し、1.5次診療（1次診療から2次診療の橋渡しも担う病院）のグループ動物病院で、動物看護師として働いています。研修時は、現場のスタッフさんも話し方や言葉選びに違いがある為、慣れるまでは苦労しました。また、自分に似合うタイプの企業を調べて受け入れて頂ける所は全て見学しに行く等、努力を重ねました。これからも現場で経験を重ねて、より専門性の高い知識と技術を持った動物看護師になりたいです。今後留学する皆さんにも、学校生活は大変な事もありますが、沢山の日本語を話してコミュニケーションを大事にし、沢山の思い出をつくってもらいたいです。

海外から直接入学した留学生

念願だった日本でイラストを学ぶ

東京コミュニケーションアート専門学校
コミックイラスト専攻（1年生）

JAYPONG KWANCHANOK（ジャイポン クワンチャノック）さん
国・地域：タイ／旭川福祉専門学校日本語科卒

ジャイポンさん

コロナ禍であったこともあり、日本語学校卒業後にタイへ帰国し、イラストレーターをしていました。しかし、イラストレーターとして生活をしていくためにはもっと上手にならなければならないと思っていました。私は日本のアニメスタイルが好きなので、日本でイラストを学ぶことを検討していたところ、SNSでイラストが上手だと思った方と連絡を取ることができました。その方から、東京コミュニケーションアート専門学校（以下TCA）で勉強することをお薦めされたことがきっかけで入学しました。TCAのLINEで色々な作品を見ることができましたのでとても参考になりました。
学校は留学生サポートが手厚く、日本語授業も開催されていますので学びやすい環境だと思います。
もっと技術を磨いて、日本でイラストレーターとして働けるように頑張ります!

やっと日本に来れました!

東京アニメ・声優&eスポーツ専門学校
アニメ音響&サウンドエンジニア専攻（1年生）

曹 力尹（ソウ リイン）さん
国・地域：台湾／輔仁大学卒

ソウさん

日本へ旅行した時に東京での経験が素晴らしかったことや、高校時代に友達からもらった日本のノベルが面白かったことがきっかけで、アニメを学ぶなら日本しかないと考えていました。アニメの音響に興味があったので、アニメの裏側で働く声優の姿を見たい、私もそのような仕事をしてみたいなと思っていました。コロナでなかなか日本に来られなかったので、まずは仕事をしてお金を貯めて留学することを思い立ちました。
コロナも落ち着いて、やっと来日することができて本当に嬉しいです。
将来の夢は、スタジオで音響の仕事をすることです。これからも楽しみながら勉強していきます。

滋慶学園COMグループ「好き」を「仕事」にする学校

東京

東京コミュニケーションアート専門学校
〒134-0088 東京都江戸川区西葛西5-3-1
0120-532-303 E-mail: tcainfo@tca.ac.jp
http://www.tca.ac.jp

TCA東京ECO動物海洋専門学校
〒134-0088 東京都江戸川区西葛西6-29-9
0120-545-556 E-mail: tcainfo@tca.ac.jp
https://www.tcaeco.ac.jp

東京デザインテクノロジーセンター専門学校
〒169-0075 東京都新宿区高田馬場2-11-10
0120-00-5586 E-mail: info@tech.ac.jp
http://www.tech.ac.jp

東京スクールオブミュージック&ダンス専門学校
〒134-0088 東京都江戸川区西葛西3-14-8
0120-532-304 E-mail: tsminfo@tsm.ac.jp
http://www.tsm.ac.jp

東京スクールオブミュージック専門学校 渋谷
〒150-0002 東京都渋谷区渋谷2-19-21
0120-532-308 E-mail: info@shibuya.ac.jp
http://www.shibuya.ac.jp

東京ダンス・俳優&舞台芸術専門学校
〒150-0002 東京都渋谷区渋谷1-24-6
0120-532-307 E-mail: info@da-tokyo.ac.jp
http://www.da-tokyo.ac.jp

東京アニメ・声優&eスポーツ専門学校
〒134-0088 東京都江戸川区西葛西3-14-9
0120-233-601 E-mail: info@anime.ac.jp
http://www.anime.ac.jp

東京俳優・映画&放送専門学校
〒134-0088 東京都江戸川区西葛西3-14-9
0120-233-557 E-mail: info@movie.ac.jp
http://www.movie.ac.jp

東京ホテル・観光&ホスピタリティ専門学校
〒134-0088 東京都江戸川区西葛西3-1-15
0120-26-3901 Email: info@wedding.ac.jp
https://www.wedding.ac.jp

大阪

OCA大阪デザイン&テクノロジー専門学校
〒550-0014 大阪市西区北堀江2-4-6
0120-121-807 E-mail: ocainfo@oca.ac.jp
http://www.oca.ac.jp

大阪ECO動物海洋専門学校
〒550-0013 大阪市西区新町1-32-1
0120-141-807 E-mail: info@osaka-eco.ac.jp
http://www.osaka-eco.ac.jp

大阪スクールオブミュージック専門学校
〒550-0013 大阪市西区新町1-18-22
0120-121-806 E-mail: osminfo@o m.ac.jp
http://www.osm.ac.jp

大阪ダンス・俳優&舞台芸術専門学校
〒550-0013 大阪市西区新町1-18-10
0120-121-604 E-mail: info@da-osaka.ac.jp
http://www.da-osaka.ac.jp

大阪農業園芸・食テクノロジー専門学校
〒550-0014 大阪市西区北堀江2-9-14
0120-947-511 Email:
https://www.culinary.ac.jp/

大阪ホテル・観光&ウェディング専門学校
〒550−0014 大阪市西区北堀江2-4-6
0120-947-718 E-mail: info@jikei-hospitality.ac.jp
http://www.jikei-hospitality.ac.jp

大阪アニメ・声優&eスポーツ専門学校
〒530-0042 大阪市北区天満橋1-5-9
0120-230-840 E-mail: i fo@oas.ac.jp
http://www.oas.ac.jp

放送芸術学院専門学校
〒530-0042 大阪市北区天満橋1-5-9
0120-230-830 E-mail: info@bac.ac.jp
http://www.bac.ac.jp

神戸

神戸・甲陽音楽&ダンス専門学校
〒650-0032 兵庫県神戸市中央区伊藤町107-1
0120-117-540 Email: info@music.ac.jp
http://www.music.ac.jp/

神戸・甲陽デザイン&テクノロジー専門学校 ※認可申請中
〒650-0032 兵庫県神戸市中央区伊藤町107-1
0120-522-109 Email: info@kobe-tech.ac.jp
https://www.kobe-tech.ac.jp/

京都

京都デザイン&テクノロジー専門学校
〒600-8357 京都府京都市下京区五条通猪熊西入神本町596
0120-109-525 Email: info@kyoto-tech.ac.jp
https://kyoto-tech.ac.jp/

京都医健専門学校
〒604-8203 京都市中京区三条通室町西入衣棚町51-2
0120-448-808 Email: info@kyoto-iken.ac.jp
http://www.kyoto-iken.ac.jp/

名古屋

名古屋デザイン&テクノロジー専門学校
〒460-0008 名古屋市中区栄3-20-4
0120-758-598 E-mail: info@nca.ac.jp
https://www.nca.ac.jp

名古屋ECO動物海洋専門学校
〒460-0008 名古屋市中区栄3-21-6
0120-758-118 Email:info@nagoya-eco.ac.jp
http://www.nagoya-eco.ac.jp

名古屋スクールオブミュージック&ダンス専門学校
〒460-0008 名古屋市中区栄3-19-15
0120-329-758 E-mail: info@nsm.ac.jp
http://www.nsm.ac.jp

名古屋医健スポーツ専門学校
〒460-0008 名古屋市中区栄3-20-3
0120-532-305 E-mail: info@nagoya-iken.ac.jp
http://www.nagoya-iken.ac.jp

福岡

福岡デザイン&テクノロジー専門学校
〒812-0032 福岡県福岡市博多区石城町21-2
0120-717-262 E-mail: fcainfo@fca.ac.jp
http://www.fca.ac.jp

福岡スクールオブミュージック&ダンス専門学校
〒812-0032 福岡県福岡市博多区石城町21-2
0120-717-263 E-mail: fsminfo@fsm.ac.jp
http://www.fsm.ac.jp

福岡医健・スポーツ専門学校
〒812-0032 福岡県福岡市博多区石城町7-30
0120-717-261 E-mail: info@iken.ac.jp
http://www.iken.ac.jp

福岡ECO動物海洋専門学校
〒812-0033 福岡県福岡市博多区大博町4-16
0120-717-264 E-mail: info@eco.ac.jp
http://www.eco.ac.jp

福岡ホテル・ウェディング&製菓調理専門学校
(2024年4月福岡キャリナリー農業・食テクノロジー専門学校/福岡ホテル・観光&ウェディング専門学校より校名変更予定)
〒812-0032 福岡県福岡市博多区石城町20-9
0120-717-265 Email: info@f-hospitslity.ac.jp
http://www.f-hospitality.ac.jp

仙台

仙台デザイン&テクノロジー専門学校
〒984-0051 宮城県仙台市 若林区新寺2-1-11
0120-482-132 Email:info@sca.ac.jp
http://www.sca.ac.jp

仙台スクールオブミュージック&ダンス専門学校
〒984-0051 宮城県仙台市若林区新寺2丁目1-11
0120-482-132 Email:info@sendai-com.ac.jp
http://www.sendai-com.ac.jp

仙台ECO動物海洋専門学校
〒983-0852 仙台市宮城野区榴岡2-4-19
0120-482-133
http://www.sendai-eco.ac.jp/

仙台医健・スポーツ専門学校
〒984-0051 宮城県仙台市若林区新寺2-1-11
0120-282-134 E-mail: info@sendai-iken.ac.jp
http://www.sendai-iken.ac.jp

北海道

札幌デザイン&テクノロジー専門学校
〒060-0001 札幌市中央区北1条西8丁目2番地75
0120-27-6200 Email:info@sba.ac.jp
http://www.sba.ac.jp

札幌ミュージック&ダンス・放送専門学校
〒060-0001 札幌市中央区北1条西8丁目2番地75
0120-27-6200 Email:info@ssm.ac.jp
http://www.ssm.ac.jp

滋慶国際交流COMとは？

滋慶学園 COM グループは、留学生を入学前から卒業後までサポートします。

開校以来、世界 47 ヵ国、7,880 名の留学生が卒業し、日本のみならず、世界各国で活躍しています。そこで滋慶学園 COM グループでは、留学生のための総合窓口「**滋慶国際交流 COM**」を設置しています。出願、ビザ、学費、奨学金、就職などの入学にあたっての質問や、住まいをはじめとする日本での生活の相談まで、慣れない日本での学びや生活の不安を解消するため、専任スタッフが入学から卒業までサポートします。

滋慶国際交流COM

Address 東京都江戸川区西葛西 3-14-8 TSM2階 Tel 03-5679-5644 Fax 03-3688-6297 E-mail jcic@jikeicom.jp HP http://www.jikei.asia/com/jp/

LINE http://line.naver.jp/ti/p/eu-FdKfa0J
FACEBOOK https://m.facebook.com/jikeicom
Wechat https://weixin.qq.com/r/L9dGXorEQdc_rc4994I9
Instagram https://www.instagram.com/jikeicom/?hl=ja
カカオトーク http://qr.kakao.com/talk/uACNcLLPpyfvjMsNaxxstNjDQVA-

ID：jikeicom　ID：jcic123　ID：jcic2016　ID：jcic5644　ID：jikeicom