滋慶学園 COM 留学生 TODAY CAMPUS REPORT

滋慶国際交流COM

VOL.31
INDEX

P.1
・企業プロジェクト
・学校イベント

P.2
・学校イベント

P.3
・卒業生の活躍＆就職内定者

『Made in ピエール・エルメ』のクリスマス限定マカロンBOXをTCA在校生がデザイン!

テイさん

東京コミュニケーションアート専門学校
イラストレーター（2年生）

郑 焱天（テイ エンテン）さん
国・地域：中国／アジア国際語学センター卒

企業名：PH PARIS JAPON株式会社

PH PARIS JAPON株式会社様が手掛ける、Made in ピエール・エルメ<クリスマス 2022>が2022年11月12日に発売する、クリスマス限定マカロンBOXのデザインを、TCAイラストレーター専攻2年のテイエンテンさんが手がけました。大正・昭和期に活躍した浮世絵師、川瀬巴水による「芝大門之雪」をアレンジ。マカロンを袋に詰めたサンタクロースとソリをひくトナカイの遊び心あふれる限定パッケージとなっています。テイさんに選ばれた感想を聞きました。

「今度の作品に選ばれてとても嬉しく思います。デザインの新たな理解を得るきっかけとなりました。自分自身に挑戦する機会を与えてくれたピエール・エルメ様に感謝したいと思います。創作から修正までの過程で、先生たちにすごくサポートをもらいました。新たなインスピレーションや創作方法を与えていただき、作品の完成度も新たなレベルに達しました。今後も、学校のさまざまな活動に参加し、自分の可能性を探求し、もっと高く創造的な可能性を見つけられるように努力して頑張ります!」

プレスリリース
リンクはこちら!

テイさんが手掛けたデザインが商品パッケージに

入学して4か月。『金の卵展』に作品が掲載されました!

東京コミュニケーションアート専門学校
コミックイラストマスター（1年生）

何 敏慧（カ ビンエ）さん
国・地域：中国／玉川国際学院卒

選抜された自分の作品と一緒に!

金の卵展とは7月27日（水）から8月24日（水）の期間中に開催している、マンガ・イラストを仕事にしたいと業界を目指す学生にとっては大きなチャンスとなる作品展示会です。出版社や編集社、保護者や一般の方をお招きし、たくさんの方に作品を見ていただける機会となります。今回は入学後わずか4ヵ月で1年生ながら金の卵展デビューを果たしているカさんにお話しを聞きました。

「この度は金の卵展に採用されてとても嬉しかったです。普段と違った描き方とテーマに挑戦し、自分にとって新しいイラストを完成させました。金の卵展で他の学生たちの素敵なイラストを拝見し、大変勉強になりました。今後もこれまでと違うスタイルを試していきたいと思いますので、頑張ります。」非常に前向きな姿で作品作りに励むカさん。今後の活躍を期待しています。

舞台制作の撮影スタッフとして参加しました!

東京俳優・映画&放送専門学校
映画技術・制作専攻（2年生）

敦 正謙（カク セイケン）さん
国・地域：香港／東洋言語学院卒

カクさん

私は映像作品が好きで、日本に来るまでに撮影・編集を香港の専門学校で学んでいました。日本の専門学校に来てからは、日本語を毎日学んで、コミュニケーションもしっかり取れるようになってきました。

中学生の頃より舞台が好きで、俳優を目指したこともありました。この学校で舞台の撮影もされることを知って、1年生にもかかわらず3回も参加することができました。

当時、先輩が教えてくださった注意点を今回は私が後輩に伝えることができたと思います。しかし、まだ反省点はありますので、次の公演ではもっと良い映像を撮れるよう頑張ります。これからも卒業まで撮影に積極的に参加し技術を磨いていきます。

スタッフキャスト全員写真

【学校イベント概要】
年に2回行われている舞台公演の撮影部としての参加
今回は2年生・3年生の公演に参加になります。
2年生：「二百十日ものがたり」
3年生：「ウエストサイドストーリー」

学校イベント

ようこそ!TCAへ。新入留学生ウェルカムパーティ

東京コミュニケーションアート専門学校
コミックイラスト専攻（1年生）

荘 倚華（ソウ イカ）さん
国・地域：香港／香港中文大学専業進修学院卒

コロナ禍を乗り越え、TCAに入学いただいた留学生のみなさんへウェルカムパーティを実施しました。パーティは2部制。1部はグループ毎に分かれて、TCAのある江戸川区西葛西の街をクイズラリー形式で探検。2部は浴衣の着付け体験を実施。入学後、専攻を越えての交流の場として、有意義な時間を過ごすことができました。入学直前まで香港にいて、無事に入国をできた、ソウさんに参加した感想を聞きました。

「自分は普段あまり一人で出かけない方なので、ウェルカムパーティに参加して、葛西の色々なところに行けて楽しかったです。他の専攻の留学生とも仲良くなることができ、参加してよかったと思います。」コロナ禍でも留学生に楽しんでいただけるイベントができ、学校としても嬉しかったです。

葛西の街探検では
葛西臨海水族園に行きました

コロナ禍で浴衣を着られる喜びに溢れていました!

プロのカメラマンに
撮って貰ったソウさん

高校生と留学生の交流「イングリッシュキャンプ」開催。「SDGs」についても話し合われ有意義で素敵な時間を過ごせました!!

国・地域：メキシコ・エチオピア・台湾・香港・マレーシア・インドネシア

高校生たちにネイテイブの英語に触れ合う機会を設けたいと高校の校長先生からのご提案で実現した高校生と留学生の『イングリッシュキャンプ』が、8月3日・4日の2日間、大阪スクールオブミュージック専門学校で開催されました。
英語でのゲームや互いの文化紹介だけでなく、2015年国連総会で掲げられた世界的開発目標「SDGs」の17目標についてもプレゼンテーションが行われました。上位3つに選ばれた目標は、1貧困をなくそう。2飢餓をゼロに。3ジェンダー平等。で、もっとより良い世界を創るために一人ひとりの意識が大事なことを改めて学んだようで、言語だけでなく国際的視野も培われる素晴らしいプレゼンテーションでした。
元々英語が苦手な高校生も、留学生達のフレンドリーな対応のおかげで「英会話は意外と楽しい」との声も聞こえ、普段なかなか交流できない高校生と留学生にとって、忘れられない有意義で素敵な時間を過ごすことが出来ました。

イングリッシュキャンプの様子

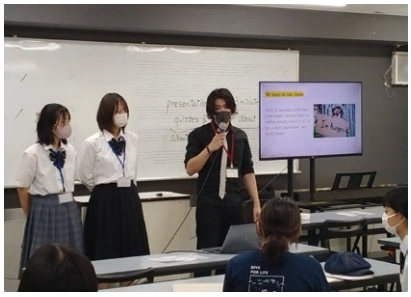
プレゼンテーション

「帝京マレーシア日本語学院」出身の在校生・卒業生、日本留学を目指す後輩達とのONLINE座談会開催

8月6日（土）帝京マレーシア日本語学院出身の在校生8名（東京、大阪、名古屋、福岡）と日本で就職している卒業生3名。そしてマレーシアからは、先生方やこれから日本留学を考えている後輩達が参加し、ONLINE座談会を開催しました。
この座談会では、日本のアニメやゲームを学びたいと希望する方が多いこともあり、キャラクターデザイン講座も行いました。日本留学生活や日本で就職するための心構えなど、色々な日本留学情報が得られたと同時に、久しぶりにかつての愛弟子たちとオンラインで対面した先生方からも「立派に活躍する卒業生たちとの交流が後輩達にとって良い刺激になったことと思います。
日本で経験を積んだ卒業生たちのアドバイスには、聞いていて重みを感じました。滋慶国際交流COMの皆様のおかげで、立派に成長した学生たちを見ることができ本当によい時間でした。」と感謝のお言葉を頂きました。
滋慶国際交流COMでは、今後も色々なイベント企画と留学生のサポートをしていきたいと思っています。

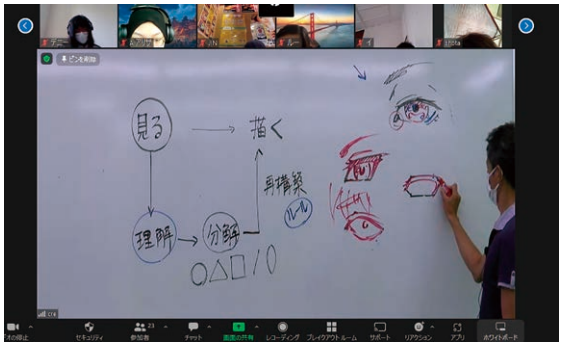

ONLINE体験授業の様子

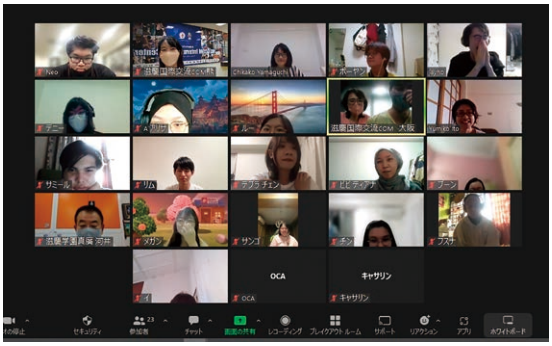
楽しい座談会

卒業生の活躍&就職内定者

卒業後すぐに有名アニメーションの制作に参加!

東京コミュニケーションアート専門学校
アニメーション専攻(卒業生)

HONG DODAM(ホン ドダム)さん　国・地域:韓国／啓聖高等学校卒

就職先:株式会社スタジオじゃっく(職種:背景美術)

今年3月に卒業し、現在はアニメーション会社の制作を担当し、アニメ「ラブライブ」のアニメエンドロールクレジットにも掲載された留学生をご紹介します。大好きなアニメ「ラブライブ」に関われた喜び、大変さ、感動を話してくれました。

制作の様子

「私が入社して初めての仕事は、『ラブライブスーパースター』の制作でした。最初は、難易度の高い作品に参加するのは非常に大変で、悔しい思いもしました。何度も何度もリテイクされ、1日1枚仕上げることも難しかったです。しかし今の自分は入社当初、学生時代の絵を見ながら改善点を見つけられるまで成長できました。初めて自分の名前がテレビに載った時にはすべてが報われた気分でした。」これからの活躍もとても楽しみです!

ホンさん

有名結婚式場のブライダルパティシエの内定獲得

福岡キャリナリー農業・食テクノロジー専門学校
パティシエ&ショコラティエコース(2年生)

LUENGVORAPHAN YANIKA(ルアンウオラーパン ヤニカ)さん
国・地域:タイ／福岡成蹊学園 福岡外語専門学校卒

就職先:Plan・Do・See(職種:パティシエ(製造))

小さい時からの夢がホテルで働くことです。その中で日本へ留学してお菓子の勉強をしたいと思い日本への留学を決意しました。
様々なホテルの会社説明会を受けましたが、今回内定をいただいた企業が日本だけでなく海外にも展開していて、将来的に海外へ進出する機会があることも私にとっては魅力的でした。
また、働いている方が外国人の方も多く、私自身伸び伸びと働けると思いました。
福岡キャリナリーを卒業するまでに今頑張っているコンテストに向けてのアメ細工の練習や更なる洋菓子の技術向上。商品開発と全力で頑張りたいです。
卒業後はタイの方や日本の方にも認めてもらえるようなプロになりたいです。

ヤニカさん

～大好きな「ドラゴンクエスト」の制作会社～ 憧れの会社、ヘキサドライブより内定頂きました!

OCA大阪デザイン&ITテクノロジー専門学校
ゲームプログラマー(3年生)

陳 世傑 (チン セイケツ)さん
国・地域:香港／メリック日本語学校卒

就職先:株式会社ヘキサドライブ(職種:ゲームプログラマー)

チンさん

小さい頃から日本のゲームが大好きで、ゲーム会社で就職することを夢に、自分の発想でゲームを一から作るプログラマーになるロマンを抱き、日本留学を決意しました。プロのクリエーターから直接指導頂け、プロと同じ設備が整っていて、企業プロジェクトを通して学べるOCAを見学した時に、ここが自分の夢を叶えられる学校だと確信しました。
ゲームプログラマーになるのは難しいですが、日々の復習と講師になんでも相談することで、理解を深め自信もつきました。また、合同企業説明会と作品展示会にも参加し、作品を見てもらえるチャンスによって成長できたことは凄く大きなことでした。
株式会社ヘキサドライブより内定を頂き、好きなゲーム「ドラゴンクエスト」の開発に関わる仕事ができるかと思うと、すごくワクワクしています。

アニメ会社2社から内定獲得。自分に合った会社を見つけました!

東京コミュニケーションアート専門学校
コミックイラスト専攻(3年生)

叢 林(ソウ リン)さん
国・地域:中国／ミッドリーム日本語学校卒

就職先:株式会社スタジオじゃっく(職種:背景美術)

ソウさん

TCA2022年度留学生から続々と内定が出ています。コミックイラスト専攻のソウさんは自身の画力とコミュニケーション力を活かし、アニメーション会社の美術背景職へ内定を決めました。「2年生から企業研究をし、企業見学と先生方からの情報収集によって、最後にアニメ会社2社の面接を決めました。2社とも内定をもらったことを知り、興奮して、喜びながらも少し悩みました。色々検討した上で、社風など自分が向いてる株式会社スタジオじゃっくに就職することに決めました。就活の最初は自分に相応わしい進路が本当にあるのかと恐れしか感じられませんでしたが、相談を通じて徐々に自分が勤める姿が見えるようになりました。自分が一体どんな仕事をして生活していきたいのかを考えた上で、自分の直感を信じてよかったです。」

憧れの日本のゲーム会社へ内定! TCAで学べてよかった!!

東京コミュニケーションアート専門学校
ゲームコンセプトアート専攻(3年生)

李 琦芝(リ キシ)さん
国・地域:中国／東洋言語学院卒

就職先:株式会社トイロジック(職種:デザイナー)

リさん

「日本のゲーム会社に就職することが夢だったので、内定もらった時は嬉しい限り。自分の努力はもちろんですが、TCAの先生達の協力のおかげだと思います。
コロナ禍で、アルバイト自体も難しいこの時期、TCAの推薦で京楽ピクチャーズ様より奨学金を2年間頂くことができ、そのおかげで、時間にもお金にも余裕があり、作品の制作に専念でき、早くスキルアップができました。
また、留学生にとって、日本で就職を目指すなら、日本語の指導をもらえれば安心です。TCAの先生が履歴書の書き方と面接のための日本語を教えてくださり、よく励まされました。
自分の長所や短所、就職のために何を改善すべきかが、だんだん分かってきて、自信が持てるようになりました。「We AreTCA」で私のポートフォリオを見た企業様と出会うことができ、3年生に進級した4月早々に内定を取ることができました。来年、ゲーム開発に関われることを楽しみにしています。」

諦めずに就職活動続けた結果、実を結びました。

名古屋デザイン&テクノロジー専門学校
アニメーション専攻(卒業生)

ASYRAAF BIN MAHMAD ZAH(アシュラフ ビンママド ザリ)さん
国・地域:マレーシア／帝京マレーシア日本語学院卒

就職先:株式会社マカリア(職種:制作進行)

アシュラフさん

高校時代から日本のアニメ業界で働くことと日本に住む夢があり、高校卒業後、母国の日本語学校で1年半勉強して名古屋デザイン&テクノロジー専門学校に入学しました。しかし、卒業までに就職することが出来ませんでした。就職が無理だと思いましたが、両親と先生方の支えのおかげで内定をやっともらいました。卒業後、何ヶ月か経ち、諦めずに数えきれないほど応募した会社の中で内定した1社でした。内定先はアニメ制作進行です。今まで頑張ってきてついに夢は叶いました。これで両親の不安が解消されたと思いますし、私はこれからも日本で頑張ります!

滋慶学園COMグループ「好き」を「仕事」にする学校

東京

東京コミュニケーションアート専門学校
〒134-0088 東京都江戸川区西葛西5-3-1
0120-532-303 E-mail: tcainfo@tca.ac.jp
http://www.tca.ac.jp

TCA東京ECO動物海洋専門学校
〒134-0088 東京都江戸川区西葛西6-29-9
0120-545-556 E-mail: tcainfo@tca.ac.jp
https://www.tcaeco.ac.jp

東京デザインテクノロジーセンター専門学校
〒169-0075 東京都新宿区高田馬場2-11-10
0120-00-5586 E-mail: info@tech.ac.jp
http://www.tech.ac.jp

東京スクールオブミュージック&ダンス専門学校
〒134-0088 東京都江戸川区西葛西3-14-8
0120-532-304 E-mail: tsminfo@tsm.ac.jp
http://www.tsm.ac.jp

東京スクールオブミュージック専門学校 渋谷
〒150-0002 東京都渋谷区渋谷2-19-21
0120-532-308 E-mail: info@shibuya.ac.jp
http://www.shibuya.ac.jp

東京ダンス・俳優&舞台芸術専門学校
〒150-0002 東京都渋谷区渋谷1-24-6
0120-532-307 E-mail: info@da-tokyo.ac.jp
http://www.da-tokyo.ac.jp

東京アニメ・声優&eスポーツ専門学校
〒134-0088 東京都江戸川区西葛西3-14-9
0120-233-601 E-mail: info@anime.ac.jp
http://www.anime.ac.jp

東京俳優・映画&放送専門学校
〒134-0088 東京都江戸川区西葛西3-14-9
0120-233-557 E-mail: info@movie.ac.jp
http://www.movie.ac.jp

東京ホテル・観光&ホスピタリティ専門学校
(2023年4月東京ウェディング&ホテル・IR専門学校より校名変更予定)
〒134-0088 東京都江戸川区西葛西3-1-15
0120-26-3901 E-mail: info@wedding.ac.jp
https://www.wedding.ac.jp

大阪

OCA大阪デザイン&テクノロジー専門学校
(2023年4月OCA大阪デザイン&ITテクノロジー専門学校より校名変更予定)
〒550-0014 大阪市西区北堀江2-4-6
0120-121-807 E-mail: ocainfo@oca.ac.jp
http://www.oca.ac.jp

大阪ECO動物海洋専門学校
〒550-0013 大阪市西区新町1-32-1
0120-141-807 E-mail: info@osaka-eco.ac.jp
http://www.osaka-eco.ac.jp

大阪スクールオブミュージック専門学校
〒550-0013 大阪市西区新町1-18-22
0120-121-806 E-mail: osminfo@osm.ac.jp
http://www.osm.ac.jp

大阪ダンス・俳優&舞台芸術専門学校
〒550-0013 大阪市西区新町1-18-10
0120-121-604 E-mail: info@da-osaka.ac.jp
http://www.da-osaka.ac.jp

大阪キャリナリー製菓調理専門学校 (2023年4月大阪農業園芸・食テクノロジー専門学校に校名変更予定・認可申請中)
〒550-0014 大阪市西区北堀江2-9-14
0120-947-511 E-mail: info@culinary.ac.jp

大阪ホテル・観光&ウエディング専門学校 (2023年4月大阪ウェディング&ホテル・IR専門学校より校名変更予定)
〒550−0014 大阪市西区北堀江2-4-6
0120-947-718 E-mail: info@jikei-hospitality.ac.jp
http://www.jikei-hospitality.ac.jp

大阪アニメ・声優&eスポーツ専門学校
〒530-0042 大阪市北区天満橋1-5-9
0120-230-840 E-mail: info@oas.ac.jp
http://www.oas.ac.jp

放送芸術学院専門学校
〒530-0042 大阪市北区天満橋1-5-9
0120-230-830 E-mail: info@bac.ac.jp
http://www.bac.ac.jp

神戸

神戸・甲陽音楽&ダンス専門学校
〒650-0032 兵庫県神戸市中央区伊藤町107-1
0120-117-540 E-mail: info@music.ac.jp
http://www.music.ac.jp/

京都

京都デザイン&テクノロジー専門学校
〒600-8357 京都府京都市下京区五条通猪熊西入柿本町596
0120-109-525 E-mail: info@kyoto-tech.ac.jp
https://kyoto-tech.ac.jp/

京都医健専門学校
〒604-8203 京都市中京区三条通室町西入衣棚町51-2
0120-448-808 E-mail: info@kyoto-iken.ac.jp
http://www.kyoto-iken.ac.jp/

名古屋

名古屋デザイン&テクノロジー専門学校
〒460-0008 名古屋市中区栄3-20-4
0120-758-598 E-mail: info@nca.ac.jp
https://www.nca.ac.jp

名古屋農業園芸・食テクノロジー専門学校
〒460-0008 名古屋市中区栄2-15-43
0120-532-758 Email:ncainfo@nca.ac.jp
https://www.n-culinary.ac.jp

名古屋ECO動物海洋専門学校
〒460-0008 名古屋市中区栄3-21-6
0120-758-118 Email:info@nagoya-eco.ac.jp
http://www.nagoya-eco.ac.jp

名古屋スクールオブミュージック&ダンス専門学校
〒460-0008 名古屋市中区栄3-19-15
0120-329-758 E-mail: info@nsm.ac.jp
http://www.nsm.ac.jp

名古屋医健スポーツ専門学校
〒460-0008 名古屋市中区栄3-20-3
0120-532-305 E-mail: info@nagoya-iken.ac.jp
http://www.nagoya-iken.ac.jp

福岡

福岡デザイン&テクノロジー専門学校
〒812-0032 福岡県福岡市博多区石城町21-2
0120-717-262 E-mail: fcainfo@fca.ac.jp
http://www.fca.ac.jp

福岡スクールオブミュージック&ダンス専門学校
〒812-0032 福岡県福岡市博多区石城町21-2
0120-717-263 E-mail: fsminfo@fsm.ac.jp
http://www.fsm.ac.jp

福岡医健・スポーツ専門学校
〒812-0032 福岡県福岡市博多区石城町7-30
0120-717-261 E-mail: info@iken.ac.jp
http://www.iken.ac.jp

福岡ECO動物海洋専門学校
〒812-0033 福岡県福岡市博多区大博町4-16
0120-717-264 E-mail: info@eco.ac.jp
http://www.eco.ac.jp

福岡キャリナリー農業・食テクノロジー専門学校
〒812-0032 福岡県福岡市博多区石城町20-9
0120-717-267 E-mail: info@f-culinary.ac.jp
http://www.f-culinary.ac.jp

福岡ホテル・観光&ウェディング専門学校
〒812-0032 福岡県福岡市博多区石城町20-9 (2023年4月福岡ウェディング&ホテル・IR専門学校より校名変更予定)
0120-717-265 E-mail: info@f-hospitslity.ac.jp
http://www.f-hospitality.ac.jp

仙台

仙台デザイン&テクノロジー専門学校
〒984-0051 宮城県仙台市 若林区新寺2-1-11
0120-482-132 Email:info@sca.ac.jp
http://www.sca.ac.jp

仙台スクールオブミュージック&ダンス専門学校
〒984-0051 宮城県仙台市若林区新寺2丁目1-11
0120-482-132 Email:info@sendai-com.ac.jp
http://www.sendai-com.ac.jp

仙台農業テック&カフェ・パティシエ専門学校
〒983-0852 宮城県仙台市宮城野区榴岡4丁目-11-20
0120-482-135 Email:info@s-culinary.ac.jp
http://www.s-culinary.ac.jp

仙台ECO動物海洋専門学校
〒983-0852 仙台市宮城野区榴岡2-4-19
0120-482-133
http://www.sendai-eco.ac.jp/

仙台医健・スポーツ専門学校
〒984-0051 宮城県仙台市若林区新寺2-1-11
0120-282-134 E-mail: info@sendai-iken.ac.jp
http://www.sendai-iken.ac.jp

北海道

札幌デザイン&テクノロジー専門学校
〒060-0001 札幌市中央区北1条西8丁目2番地75
0120-27-6200 Email:info@sba.ac.jp
http://www.sba.ac.jp

札幌ミュージック&ダンス・放送専門学校
〒060-0001 札幌市中央区北1条西8丁目2番地75
0120-27-6200 Email:info@ssm.ac.jp
http://www.ssm.ac.jp

滋慶国際交流COMとは？

滋慶学園 COM グループは、留学生を入学前から卒業後までサポートします。

開校以来、世界 47 ヵ国、7,576 名の留学生が卒業し、日本のみならず、世界各国で活躍しています。そこで滋慶学園 COM グループでは、留学生のための総合窓口「**滋慶国際交流 COM**」を設置しています。出願、ビザ、学費、奨学金、就職などの入学にあたっての質問や、住まいをはじめとする日本での生活の相談まで、慣れない日本での学びや生活の不安を解消するため、専任スタッフが入学から卒業までサポートします。

滋慶国際交流COM

Address 東京都江戸川区西葛西 3-14-8 TSM2階 Tel 03-5679-5644 Fax 03-3688-6297 E-mail jcic@jikeicom.jp HP http://www.jikei.asia/com/jp/

LINE	http://line.naver.jp/ti/p/eu-FdKfa0J
FACEBOOK	https://m.facebook.com/jikeicom
Wechat	https://weixin.qq.com/r/L9dGXorEQdc_rc4994I9
Instagram	https://www.instagram.com/jikeicom/?hl=ja
カカオトーク	http://qr.kakao.com/talk/uACNcLLPpyfvjMsNaxxstNjDQVA-

ID：jikeicom　ID：jcic123　ID：jcic2016　ID：jcic5644　ID：jikeicom